SON

ZIPIR

ÇİZGİ ÖYKÜ EKİ

● 5 ARALIK 1997

SÜPER ÇİZGİ ÖYKÜ

SON YOLCU

SON ZIPIR'ın ilavesidir para ile satılmaz

Küçük İş

GLING
GLANG
PAF!
BU HALDE DAHA FAZLA GİDEMEYİZ.
KASABAYA KADAR GİDELİM.
KÖTÜ MÜ?
ANLAYACAĞIZ...
TUVALETİNİZ VAR MI?
LASTİKLERİN ARKASINDA.
BİRAZ SONRA.
HİHİHİ
DAHA DA SONRA.
HİHİHİ
NOOLUYOR.
NERDEYSE BİTTİ.
HİHİHİ
YA SONRA.
VAY BE ADAM 3 SAAT ARALIKSIZ ÇALIŞTI.
4 SAAT, TUVALETTE KÜLOTUMU ÇIKARTMIŞTIM.
?!

ŞURDAN BİR AN ÖNCE KURTULABİLSEM İYİ OLCAK.
NE YAPTIĞINI SANIYORSUN AŞAĞILIK HERİF BENİ VURACAKTIN.
ÖZET: Druuna gezegende yalnız kalan bir canlıdır, birileri onu kurtarır.
YANIMA YAKLAŞ VE SESİNİ SAKIN ÇIKARTMA.
TAMAM AMA ATEŞ ETME.
TAMAM BURDAYIM İŞTE..
NEDEN BENİ ÖLDÜRMEK İSTİYORSUN?
HIM SEN İŞE YARAYABİLİRSİN YAKLAŞ BANA.
KIPIRDAYAN HER ŞEYE ATEŞ EDEBİLİRİM ONA GÖRE, SAKIN KIPRAŞAYIM DEME.
OLAMAZ.
EVİMİ KORUMAYA ÇALIŞIYORUM NELER OLDUĞUNU ANLAYABİLMİŞ DEĞİLİM. ŞU TEK GÖZÜMLE NAAPICAKSAM.
NE SÖYLEMEK İSTİYORSUN.
BİRTAKIM SESLER DUYUYORUM SANKİ ETRAFIM BİRİLERİYLE ÇEVRİLMİŞ DURUMDA.

YARDIM EDİCEM SÖZ VERİYORUM
SAĞIR OLDUĞUMU SANIYORSUN
ŞURAYA BAK MAHVOLMUŞ DURUMDAYIM. GİT GİDE YARATIK HALİNE DÖNÜŞÜYORUM.
BENİM İÇİN BİRŞEYLER YAPABİLİR MİSİN?
SAKLAN DEDİM ÇIKMAMAN GEREKİYORDU.
ÖLDÜR ONU BABA ÖLDÜR.
ÖLDÜR ONU ONUN VÜCUDUNU YARATIKLARA VE RİRİZ BÖYLECE ONLARDA BİZİ RAHAT BIRAKIR.
NE DİYORSUN HAYATIM BELKİ BU BAYAN BİZİ KURTARIR. BENİM İÇİN HERŞEY BİTTİ AMA SEN BİRŞEYLER YAPABİLİRSİN.
BİRŞEYLER OLUYOR.
BEN DELİRMEDİM. YENİDEN GELİYORLAR BAKIN.
NE AMA ANLAYAMIYO

BABA BABA...
ŞEYTAN BU NEDİR?
İŞTE KIMILDIYOR HAYAL DEĞİLMİŞ.
BAKIN KARŞI TARAFA. BU BİR HAYAL DEĞİL.
?
O KAYBOLDU. BAKIN ŞİMDİ HERŞEY DEĞİŞTİ SİZDE GÖRÜYOR MUSUNUZ.
AMA BU İMKANSIZ BU KADAR NASIL HIZLI HAREKET EDEBİLİR.
?
YARATIKLAR YARATIKLAR.

TUMP
ÇOCUĞU...
DUR YAPMA, ONLAR ASKER.
YERE YATIN KARŞILIK VERELİM.
BANG
BECERİKSİZ.
ARGH
DURUN YAPMAYIN ATEŞ ETMEYİN BİZİZ.
KES SESİNİ NİYE SANA GÜVENECEKMİŞİZ.
YALVARIRIM ONU ANLAMAYA ÇALIŞIN O YAŞLI BİR ADAM SADECE. O İYİ GÖREMİYOR BİLE SİZİ YARATIKLARDAN SANDI.
CANINA YANDIĞIMI.
AH ÖLÜYORUM...
HAYIR ÖLME.

ÇOCUĞU, O ŞEYİN ALTINDA NE GİZLİYORSUN.
YAPMA BIRAK BENİ ÖLEYİM.
ONA DOKUNMA DOMUZ.
AGHG
DUR BAKALIM ŞİMDİ ANLARIZ.
HEY NOOLUYOR SANA?
O HASTA, HASTA VE BEN ONA DOKUNDUM.
EVET HAKLIYMIŞSIN, HASTALIK KAPABİLİRSİN HEMEN GİDİP TEMİZLEN.
BEN ONA DOKUNDUM BU ELLERİMLE DOKUNDUM.
NOOLCAK NAAPIYORUZ?
BİLMİYORUM, HABER VERMEK GEREKİYOR DİĞERLERİNİNDE BİLMESİ LAZIM.
BENDE YARATIK OLUYORUM KAHRETSİN.
ONU VURMAK LAZIM.
EVET.

DEVAMI HAFTAYA

Tahtadan yapılan Pinokyo, bir süre sonra canlanır.
HOŞLANACAĞI ŞEYİ BİLİYORDU.
BU GECELİK ONU AFFEDİYORUM AMA Bİ DAHA ASLA.
KIZLAR CESUR PİNOK-YO'YU ALKIŞLADILAR.
BÖYLE KURTULAMAZSIN.
NASIL YAPACAĞINI İYİ BİLİR.
ACIDIM İNANKİ.
YAŞLI ADAM BU GÜNE DEK...
BÖYLE BİR OLAY YAŞAMAMIŞ
PİNOKYO ZOR DURDUMDAKİ AR-KADAŞINI KURTARMIŞTI.
LORENZO AKLINDAN ÇIKMIYORDU ZAVALLININ.
YAŞLI ADAM "Bİ DAHA" Bİ DAHA DER LORENZO'YA
HANİ SEVDİĞİN KİMSE YOKTU DİYE TERSLER.
NAAPİM GÖNÜL FERMAN DİNLEMİYOR.
TÜKÜRSE KASIMPAŞA.
BENİ AFFET GÖNÜL BU AKA DA KONUYO BOKA DA.
ULAN BUNLARI NERDE BÜYÜTTÜN BÖYLE.

YERİM BEN ONLARI.
GEL BAKİM
PİNOKYO "HER KUŞUN ETİ YENMEZ" DER.
YAŞLI ADAMIN KARAR VERMESİ GEREKİYOR
EVET, HER KUŞUN ETİ YENMEZ.
YAPACAĞI FAZLA BİRŞEY YOKTU ONU CEZALANDIRACAKTI.
YALAN SÖYLEMEK NEYMİŞ.
NE DE OLSA KARİYERİ SÖZKONUSUYDU.
ONA BİR DERS VERMEYİ KAFASINA KOYAR.
YALANIN KÖTÜ BİR ŞEY OLDUĞUNU ÖĞRENİR.

POPSU KIPKIRMIZI OLMUŞTUR PİNOKYO'NUN
VE HATTA HOŞUNA GİDER ZİLLİNİN.
AMA BANA MISIN DEMEZ PİNOKYO.
SAĞOL PATRON ÇOK İYİYDİ.
BİR KARI BULSAYDIM.
TAHTI TACI SATARDIM.
AMA İŞ İŞTEN GEÇMİŞTİ.
PİNOKYO ARKASINDAN GÖZÜYAŞLI İNSANLAR BIRAKARAK ORDAN AYRILIR.
SİZLE KALMAYI ÇOK İSTERDİM AMA BABAMI BULMAM
YAA BÖYLE İŞTE DOSTLAR HAYAT BİZE BÖYLE GARİP ŞEYLER SUNMAKTADIR NE OLCAM DEMEMELİ ANLAYACAĞINIZ.
ŞEYTAN TÜYÜ VAR BU KIZDA DİYODUM DA İNANMIYODUNUZ BAKIN İŞTE ORTADA.

PİNOKYO BABASINI BULMAK İÇİN EVE DÖNER.
İKİ HAYDUTUN YAPTIKLARI PİNOKYO'YU ÜZMÜŞTÜR.
BEN ÇOK KÖTÜ BİR KIZIM BABA HEP CEZASINI ÇEKİYORUM.
PINOCCHIA
KİM BENİ ÇAGIRDI.
BEN.
PİNOKYO AYNADAKİ KENDİ GÖRÜNTÜSÜNE BAKAR.
BABANI BUL PİNOKYO O SANA HAYAT VERECEKTİR.
NASIL OLUR.
SEN ODUNDAN YAPILMIŞ BİR KUKLASIN.
PİNOKYO BÖYLE OTURURKEN GELENLERİN FARKINDA DEĞİLDİR.
BİZLBİZLE GELECEKSİN.
BABAMI BULMALIYIM.
GEL BİZLE ONUN YERİNİ BİLİYORUZ.
HADİ İNAT ETME İŞTE.

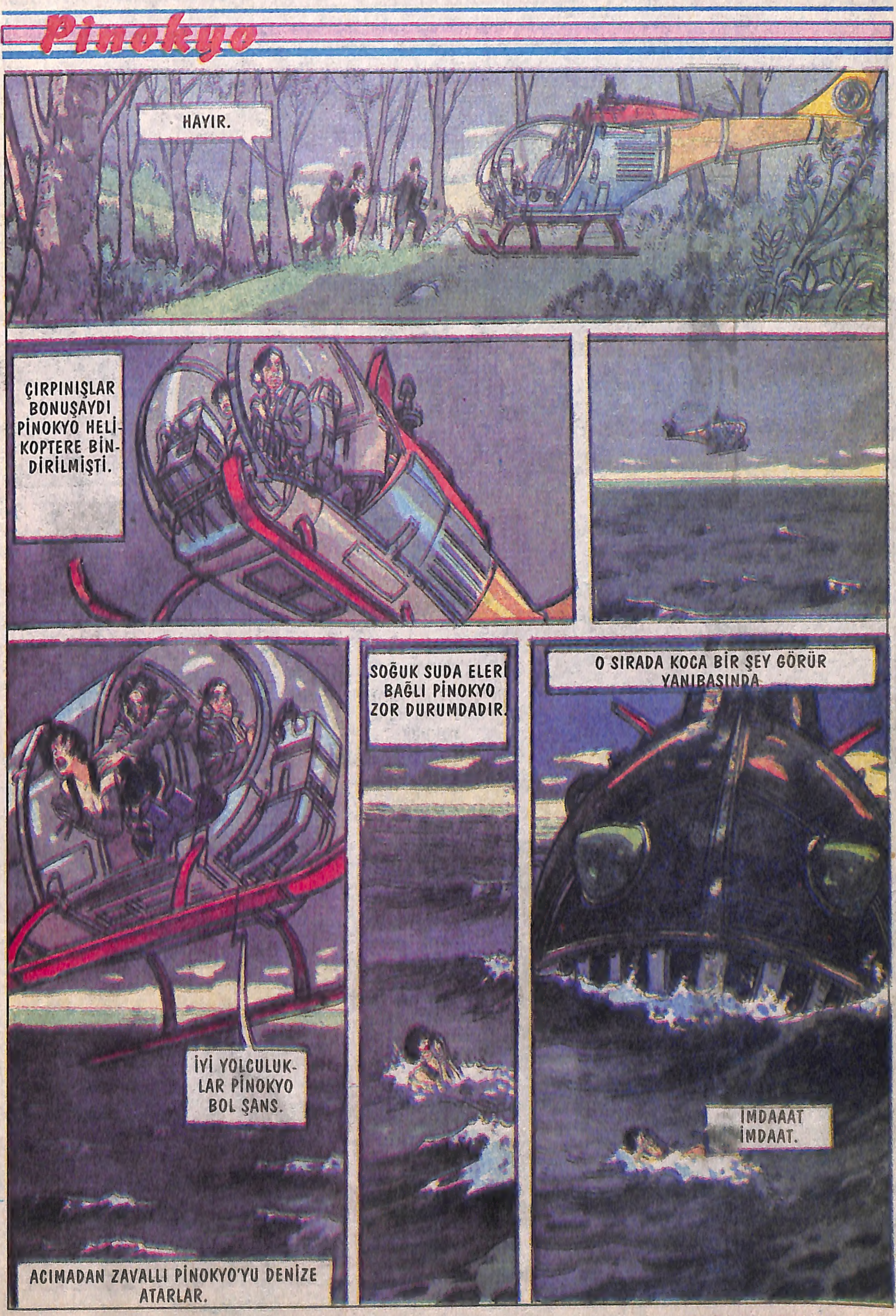
Pinokyo
HAYIR.
ÇIRPINIŞLAR BONUŞAYDI PİNOKYO HELİKOPTERE BİNDİRİLMİŞTİ.
İYİ YOLCULUKLAR PİNOKYO BOL ŞANS.
ACIMADAN ZAVALLI PİNOKYO'YU DENİZE ATARLAR.
SOĞUK SUDA ELERİ BAĞLI PİNOKYO ZOR DURUMDADIR.
O SIRADA KOCA BİR ŞEY GÖRÜR YANIBAŞINDA.
İMDAAAT İMDAAT.

AMA ÇOK GEÇTİ O ŞEY ONU ALMIŞTI BİLE.
PİNOKYO BİRSÜRE BAYGIN KALIR.
AYILDIĞINDA KARŞISINDA ÇİRKİN BİR KADIN VARDIR.
HOŞGELDİN HAYATIM BİZDE SENİ BEKLİYORDUK.
KORKUNÇ BİR ŞEYDİ.
O BİR NÜKLEER DENİZALTIDIR HAYATIM.
MİLYARDER AMERİKALILAR İÇİN İNŞA EDİLMİŞ.
BURDAN GİTMEK İSTİYORUM.
HAYATIM ANLAŞMA YAPTIK.
MENAJER Mİ?
EVET BAY RENARDO VE CATHO.
BENİM BİR İLGİM YOK.

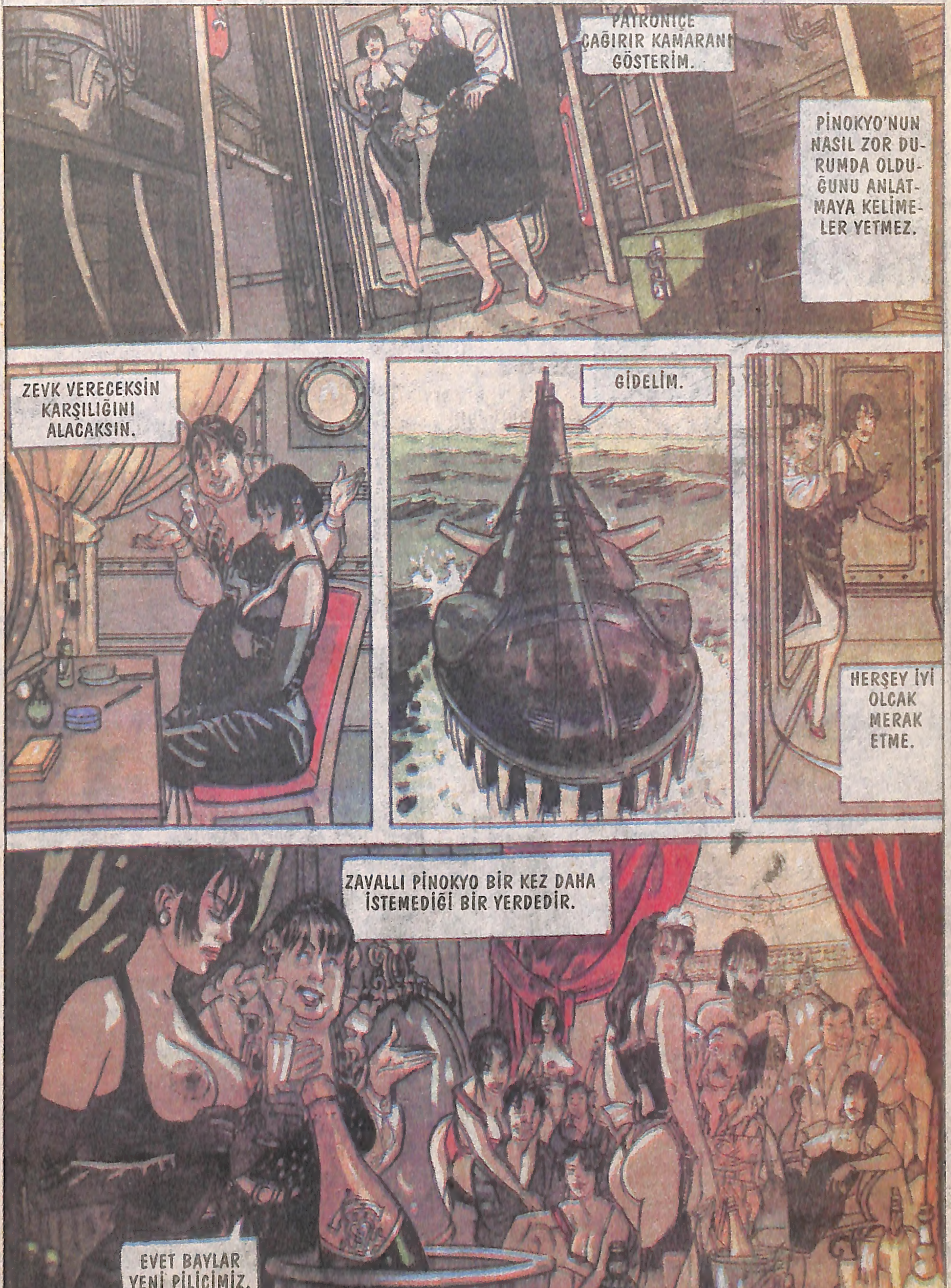
PATRONİÇE
ÇAĞIRIR KAMARANI
GÖSTERİM.
PİNOKYO'NUN NASIL ZOR DU-
RUMDA OLDU-
ĞUNU ANLAT-
MAYA KELİME-
LER YETMEZ.
ZEVK VERECEKSİN
KARŞILIĞINI
ALACAKSIN.
GİDELİM.
HERŞEY İYİ
OLCAK
MERAK
ETME.
ZAVALLI PİNOKYO BİR KEZ DAHA
İSTEMEDİĞİ BİR YERDEDİR.
EVET BAYLAR
YENİ PİLİCİMİZ.

Ön ve Arka

ALUS
NEDEN BUNU YAPIYORSUN
BENİM SORUNUM.
AMA EV KİRAMIZI ÖDEMEK İÇİN PARAYA İHTİYACIMIZ VAR.
DAHA İYİ BİR ŞEY BULURUM.
HAYIR HAYATIM BU İŞ ÇOK İYİ İNAN.
BURDA MISIN
HADİ ÇABUK OL.
GELİYORUM EFENDİM.
NEDEN BUNU YAPIYORSUN ANLAMIYORUM, HERHANGİ BİR İŞ SADECE.
TAHMİN ET...